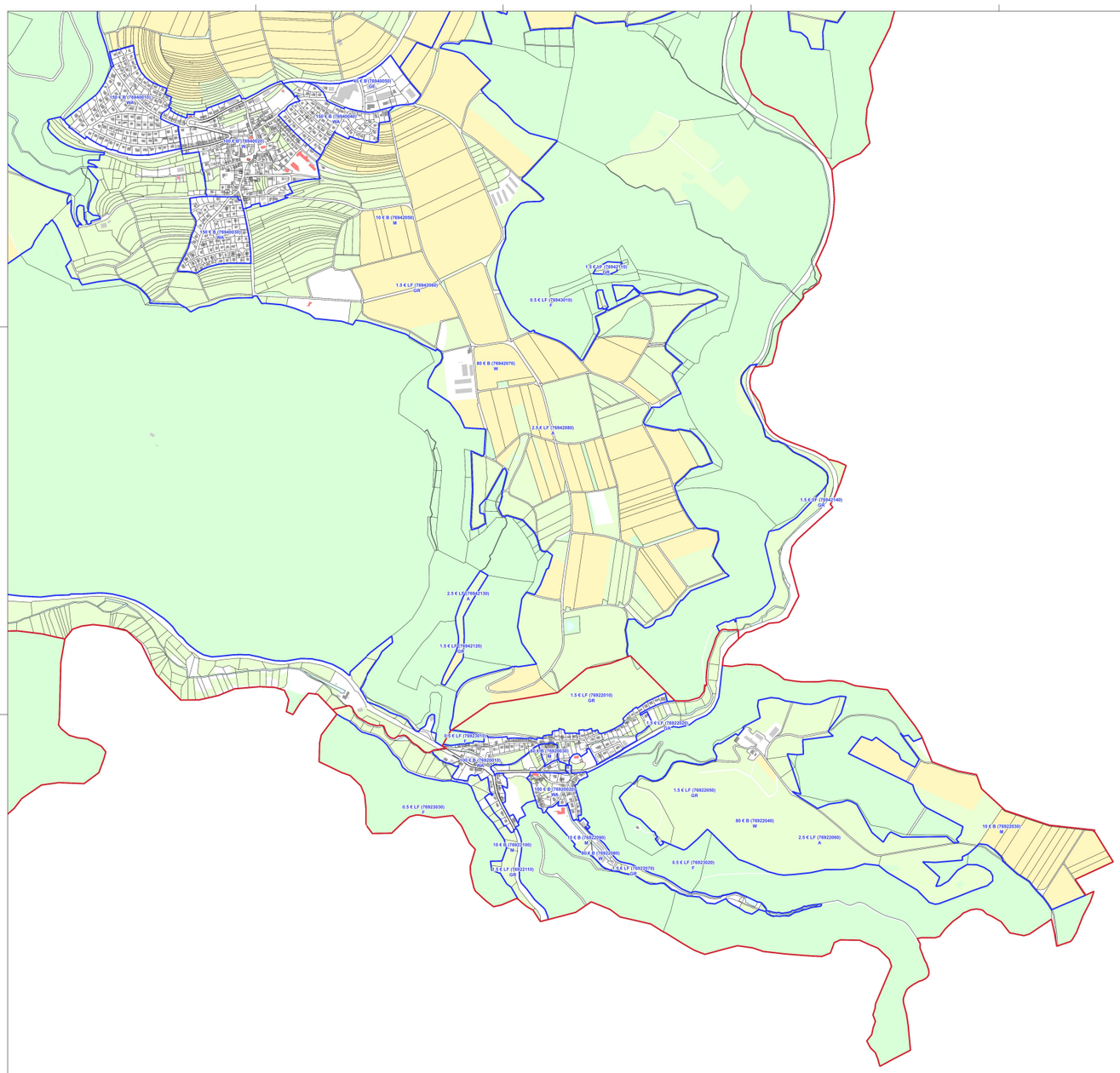

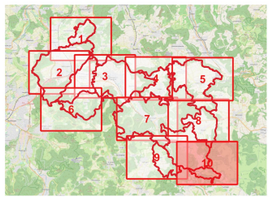

Wittlingen - Seeburg

LANDKREIS	Reutlingen	AUFTRAGSNR.	M22092
GEMEINDE	Wittlingen - Seeburg	MASSSTAB	1:5000
GEMARKUNG		PLANGRÖSSE	190 qdm
BIL/DNMS		PLANNUMMER	10 qm 10
		DATUM	19.08.2022

OBJEKT: Bodenrichtwerte

PLANINHALT: Übersichtsplan

AUFTRAGGEBER: Gemeinsamer Gutachterausschuss der Stadt Metzingen

BEARBEITER: Sebastian Gerst

GERST
INGENIEURE
T +49 7241 9345 0
KONTAKT@GERST-ING.DE
WWW.GERST-ING.DE