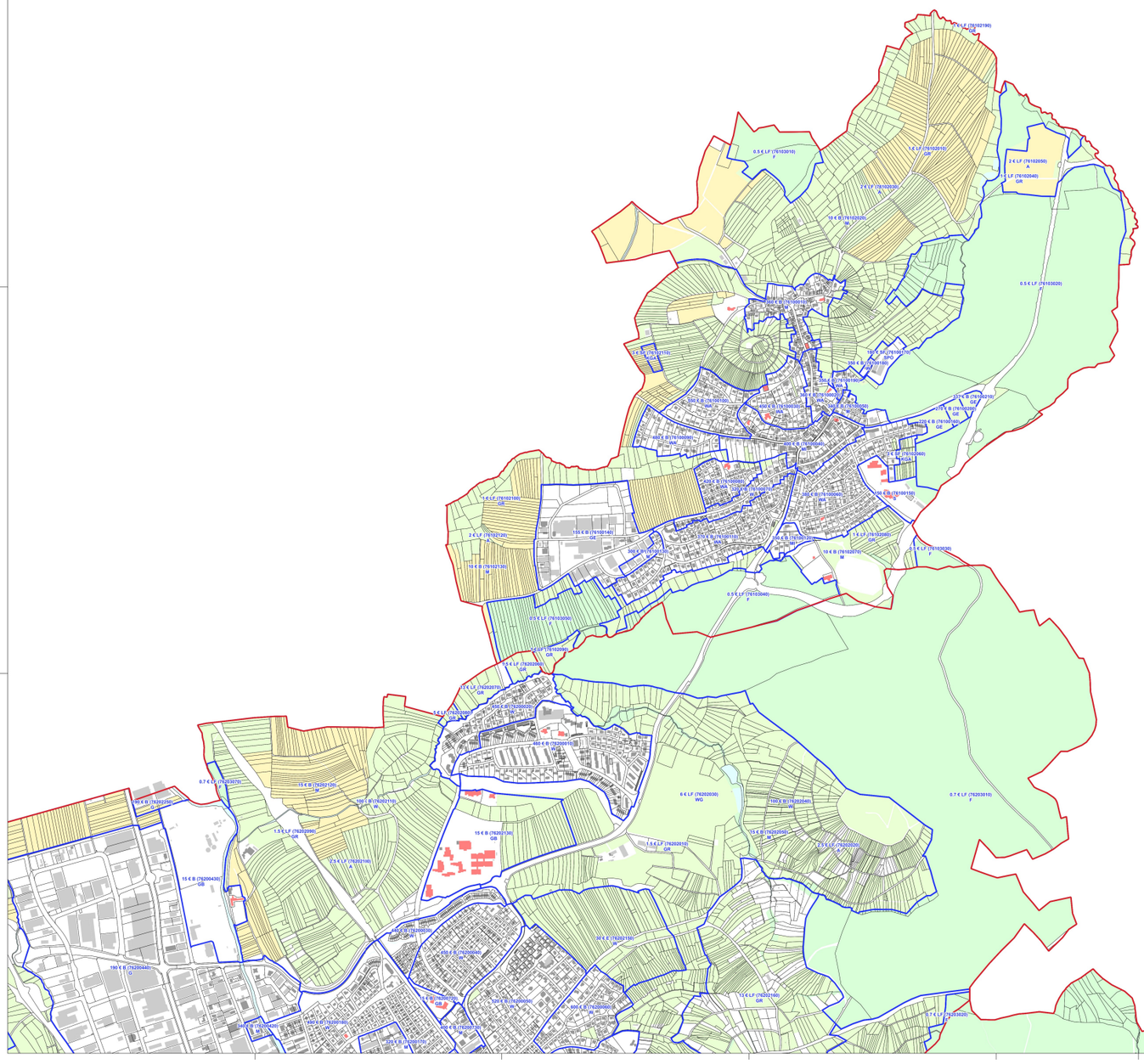

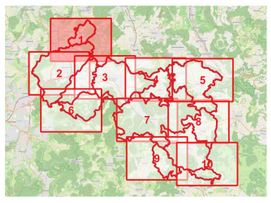

Grafenberg

LANDKREIS	Reutlingen	AUFTRAGSNR.	NG2002
GEMEINDE	Grafenberg	MASSSTAB	1:5000
GEMARKUNG		PLANGRÖSSE	189 qm
BEZIRKSNR.		PLANNORMUM	1 zu 50
		DATUM	19.08.2022
OBJEKT	Bodenordnverfahren		
PLANINHALT			
ANLAGENNR.			
AUFTRAGGEBER	Gemeinsamer Gutachterausschuss der Stadt Metzingen		
BEARBEITER	Sebastian Gerst		

GERST
INGENIEURE
T +49 7241 3545 0
KONTAKT@GERST-ING.DE
WWW.GERST-ING.DE